

Unidad de Atención Integral a la Fase Postaguda del Ictus

ATENCIÓN CENTRADA EN LA PERSONA



Évora Betancor Santana
S^o Geriatria y Cuidados Paliativos
ConSORCI Sanitari Integral

**Bases conceptuales y
modelo de atención
para las personas
frágiles, con
cronicidad compleja
(PCC) o avanzada
(MACA)**

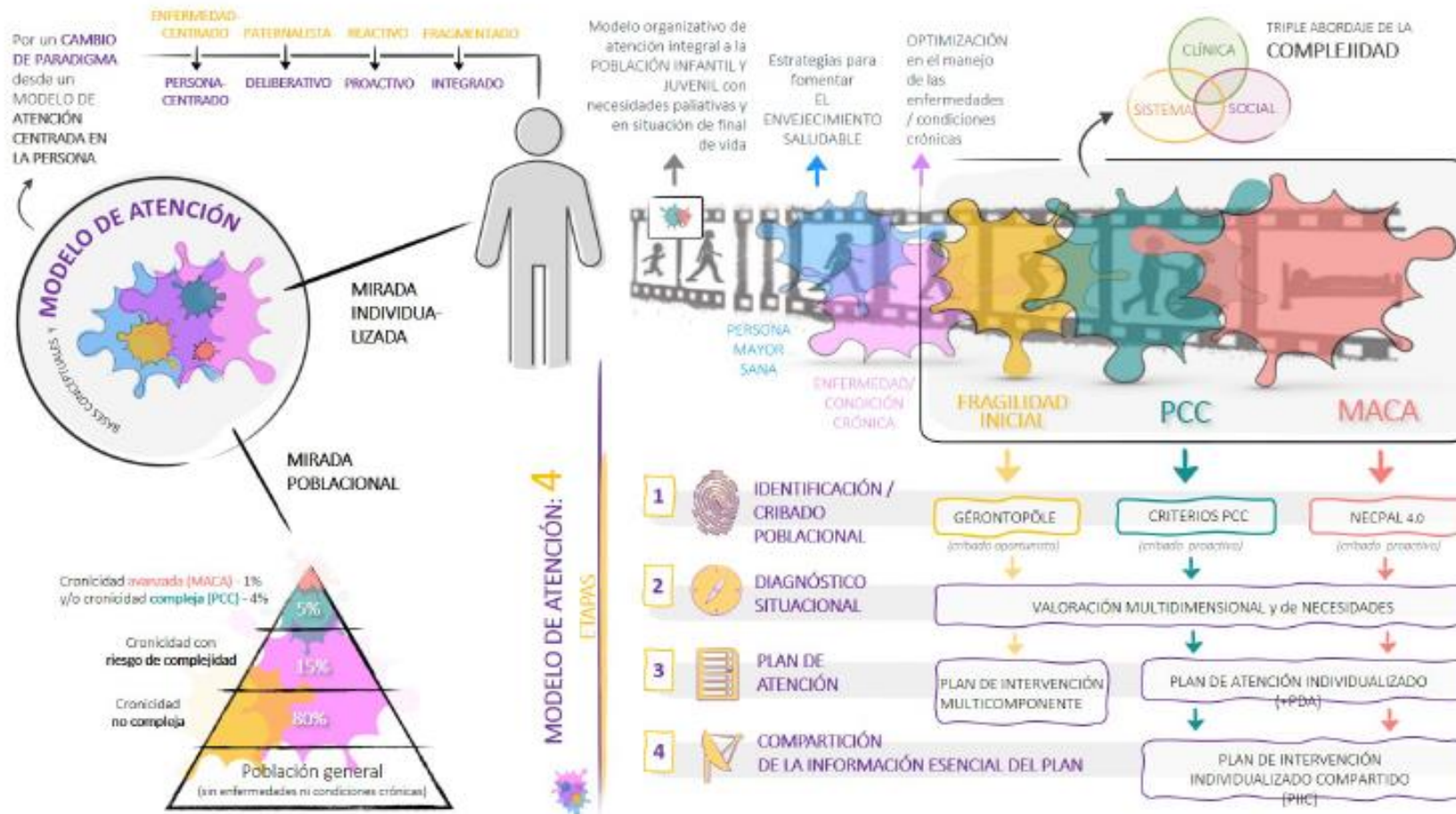

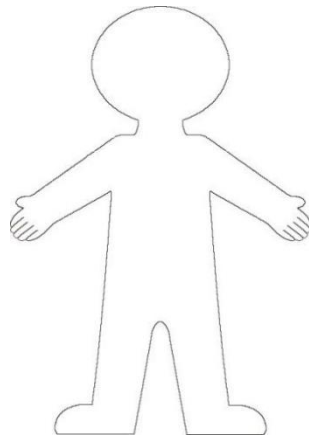

Respeto a las preferencias

Atención coordinada e integrada

Información y educación

Confort físico

Soporte emocional

Implicación del entorno

Continuidad y atención a las transiciones

Accesibilidad

Principios de la atención centrada en la persona del Instituto Picker

Centro de procedencia

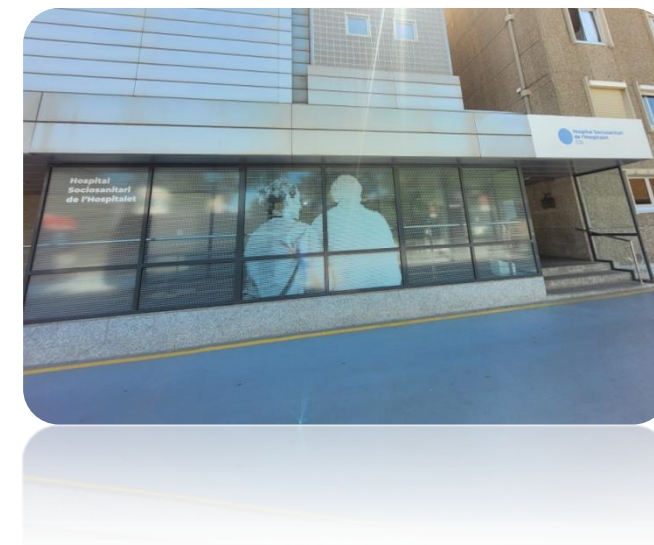
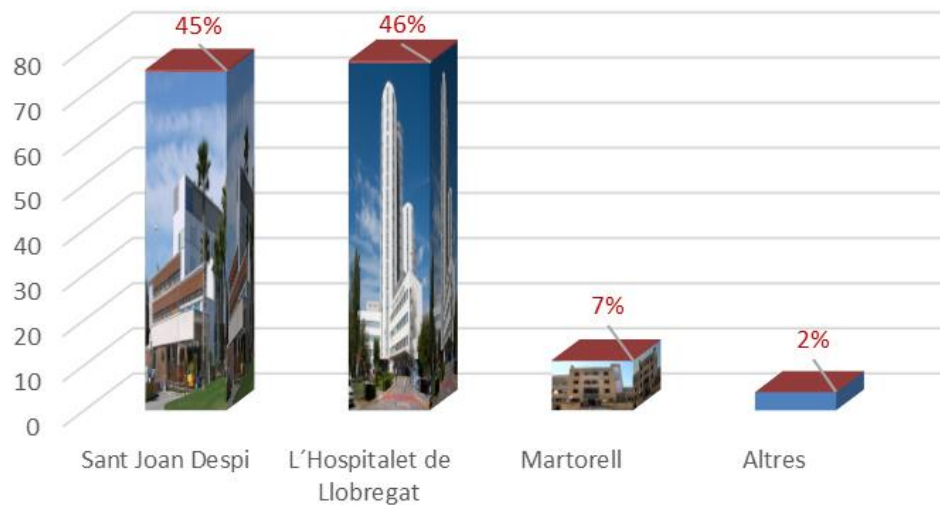



- | | |
|-----------------------|---|
| 1. mRS | Basal autònom o con dependència leve
Rankin basal \leq 2 punts |
| 2. ABVD | Afectació de \geq2 ABVD |
| 3. Físic | Capacitat de aprendre i tolerar sedestació (sin afasia de comprensió i control de tronco) tolerar 3 hores de RHB al dia |
| 4. Dependència | Afectació suficientement important com per requerir ingress |
| 5. NIHSS | NIHSS 6-13 |

- Permite la terapia de extremidades superiores, mano, tronco, piernas y la memoria.
- Gamificación: progresiva, adaptable, "recompensas".
- Interfaz sencilla.

Rehabilitation Gaming System



CRI: Rehabilitation Gaming System

- **Terapia miembro superior**



CRI: Rehabilitation Gaming System

- **Terapia Tronco y piernas.**

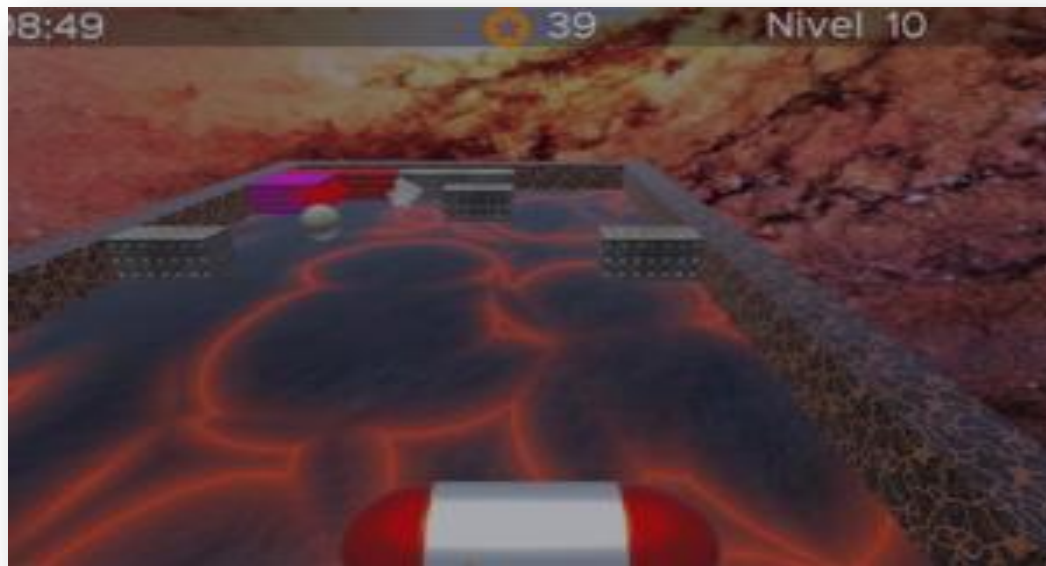





RESULTADOS

- Inicio octubre 2016
- 2019-2021: 166 pacientes

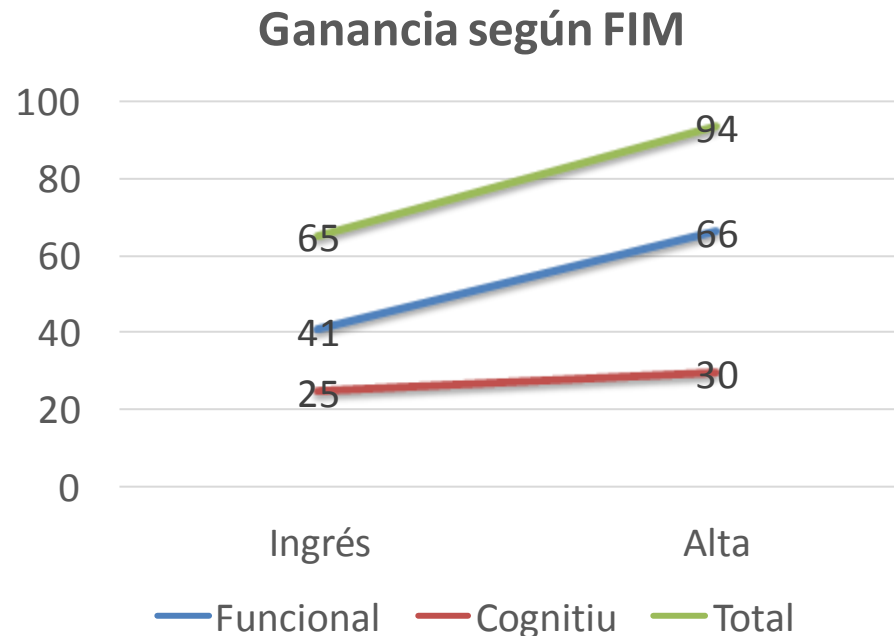

Edad	Media	66	(38-86)
	V 65 / M 69		
Estancia	Media	30	(20-35)
Ganancia funcional	↑ Barthel	25	
Escala Hamilton	↓ Ansiedad psíquica y somática		
Destino alta	Domicilio	123	
	Residencia	6	
	Agudos	15	
	Conva/LLE	20	
	Exitus	2	



**Take
home message*

Abordaje multidisciplinar PROFESIONAL y multidimensional PACIENTE Y FAMILIA



BIO
PSICO
SOCIAL



